



JANSEN & BROUWER
PROPERTY CAPITAL

NIEUWBOUWPROJECT

Marina Golden Bay

Appartement · Puerto Marina, Benalmadena

vanaf €1.038.000

Investeren in nieuwbouw aan de Costa del Sol
jbpropertycapital.com

OVER DIT PROJECT

Marina Golden Bay

Puerto Marina, Benalmadena

Genesteld te midden van het levendige centrum van Benalmádena en grenzend aan de pittoreske haven, biedt Marina Golden Bay de perfecte mix van stadsleven en luxe aan zee. Een onderscheidend project met 33 één-, twee- en drieslaapkamers waar elegantie de horizon ontmoet.



5

WONINGEN

2-3

SLAAPKAMERS

90-125 m²

WOONOPP.

36 m²

TERRAS

€1.038.000

VANAF

KERNGEGEVENS

Specificaties

Type woning	Appartement
Aantal woningen	5
Slaapkamers	2–3
Badkamers	2–4
Woonoppervlak	90–125 m²
Terras	36.05 m²
Bouwlagen	5
Prijs vanaf	€1.038.000
Prijs tot	€2.010.000
Referentie	2012771000199023241

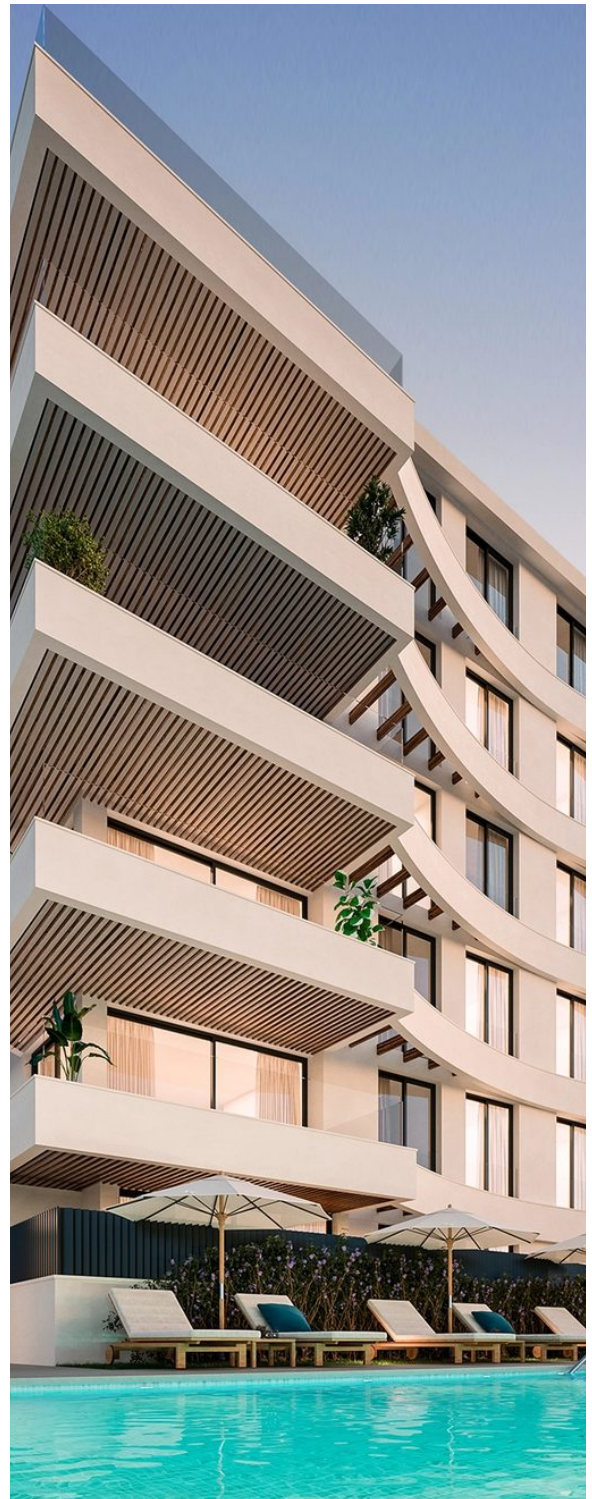

Zwembad

Garage

Tuin

VOORZIENINGEN

Voorzieningen & afwerking

Dit project beschikt over de volgende voorzieningen en kenmerken:

- ✓ Openbaar vervoer nabij
- ✓ Airconditioning
- ✓ Instapklaar
- ✓ Zeezicht
- ✓ Bergzicht
- ✓ Ingebouwde kasten
- ✓ Ongemeubileerd
- ✓ Winkels nabij
- ✓ Uitzicht op de haven
- ✓ Volledig gemeubileerd
- ✓ Berging
- ✓ Solarium
- ✓ Video-intercom
- ✓ Eetkamer
- ✓ Woonkamer
- ✓ Vloerbedekking
- ✓ Zwembad
- ✓ Garage
- ✓ Tuin

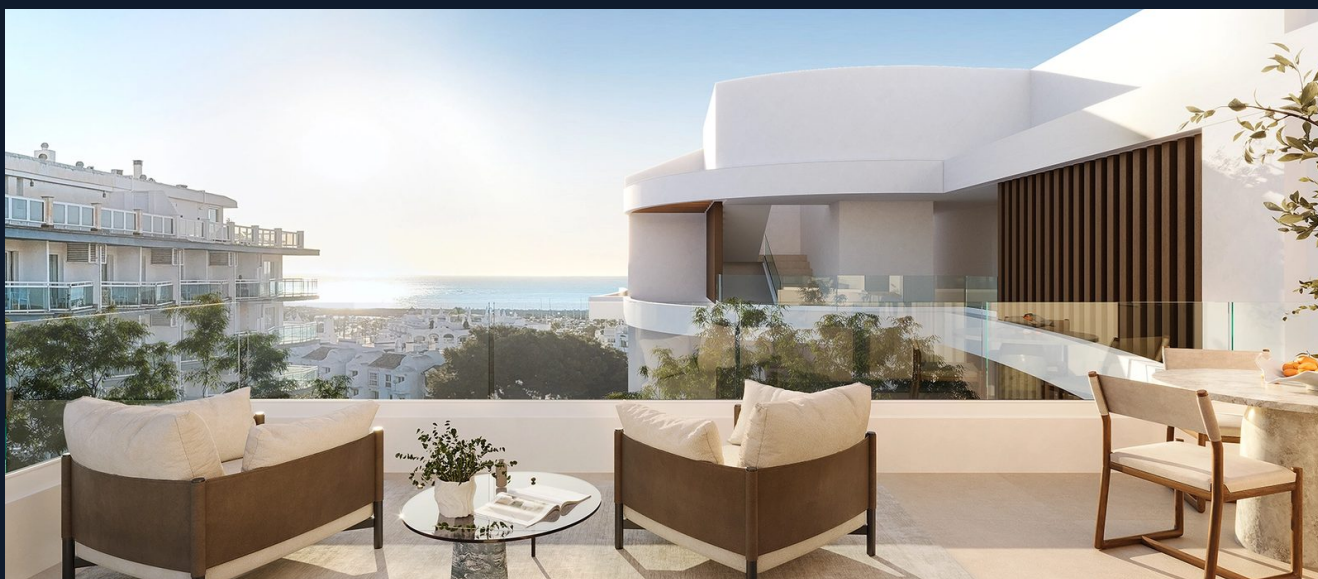

LIGGING

Ligging & omgeving

Wijk / gebied	Puerto Marina
Plaats	Benalmadena
Postcode	29630
Regio	Costa del Sol, Spanje
Coördinaten	36.598425, -4.515180

IN DE OMGEVING

- Nabij de bergen en natuur
- Vlak bij het strand en de kust

LOCATIE

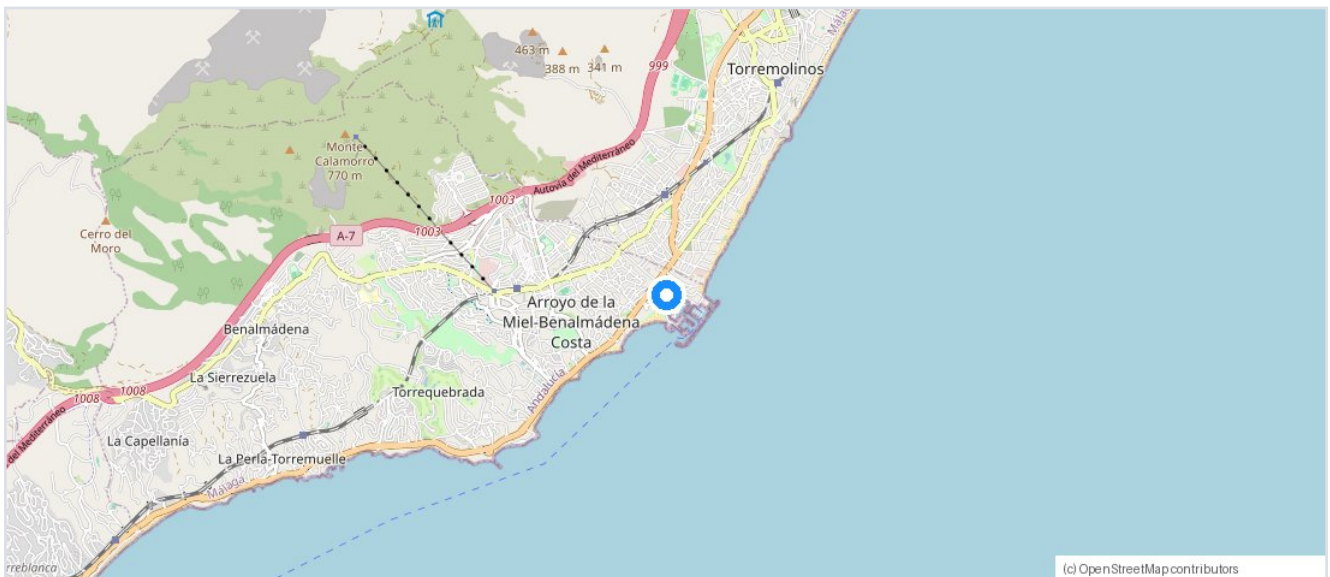

Impressie





JANSEN & BROUWER
PROPERTY CAPITAL

INTERESSE IN MARINA GOLDEN BAY?

Persoonlijk advies, geheel vrijblijvend

Wij begeleiden u van eerste oriëntatie tot sleuteloverdracht — onafhankelijk, in het Nederlands en met kennis van de lokale markt.

Jordy Brouwer

Klant & Deals

+31 6 40043122

Sven Jansen

Structuur & Fiscaal

+31 6 40258095

E-mail: info@jbpropertycapital.com

[Bekijk dit project online](#)